

HEADWATERS PAVILION VESTÍBULO DE LA CABECERA DEL RÍO

LA RIVER OPEN HOUSE
SESIÓN ABIERTA AL PÚBLICO DEL RÍO DE LOS ÁNGELES



OLIN
Gehry Partners, LLP
Geosyntec



SKADESIGN



May 3, 2022



WELCOME *BIENVENIDOS*

TONIGHT'S TOPICS *TÓPICOS DE ESTA NOCHE*

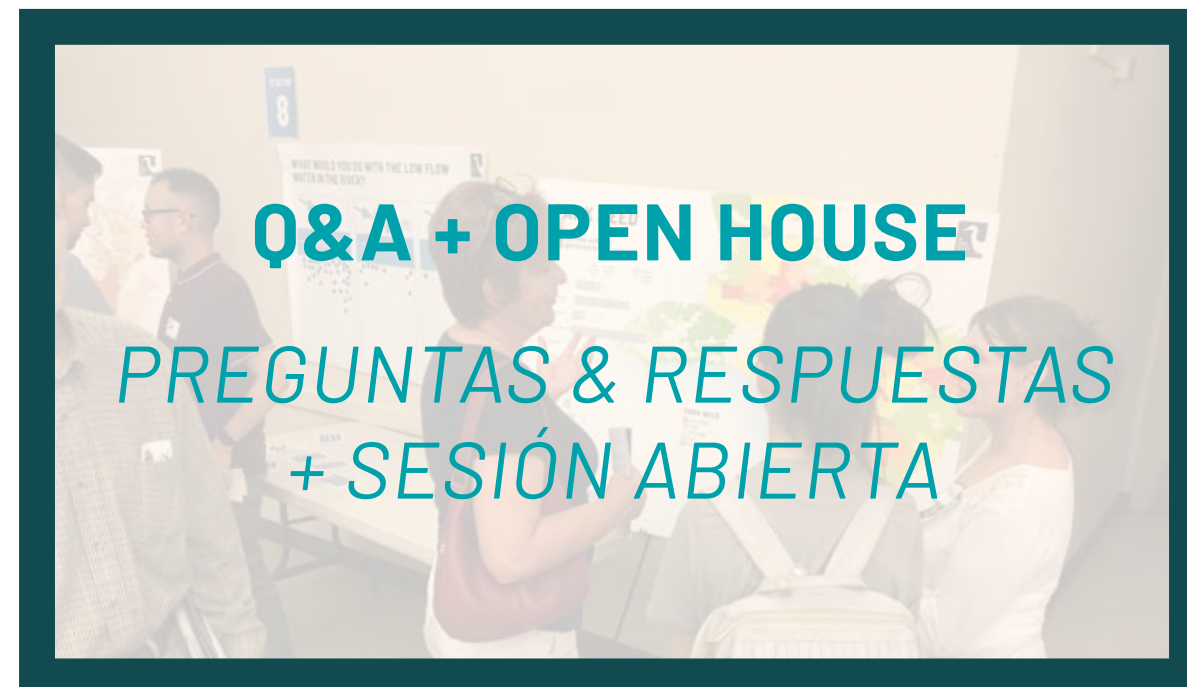

HEADWATERS PAVILION VESTÍBULO DE LA CABECERA DEL RÍO

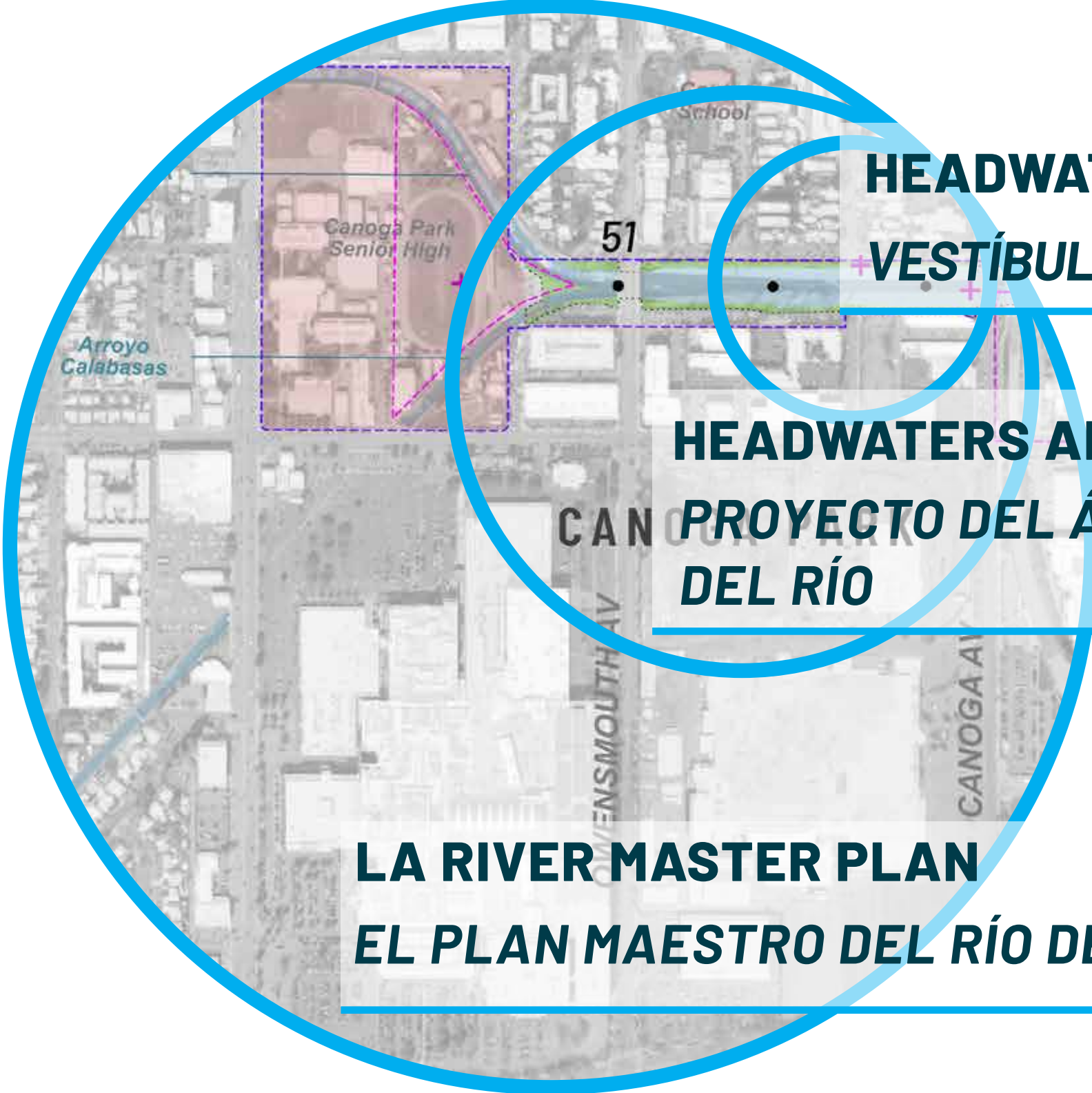

HEADWATERS PAVILION

VESTÍBULO DE LA CABECERA DEL RÍO

2021-2022

HEADWATERS AREA PROJECT

PROYECTO DEL ÁREA DE LA CABECERA DEL RÍO

2021

LA RIVER MASTER PLAN

EL PLAN MAESTRO DEL RÍO DE LOS ÁNGELES

2018-2022

**THERE ARE 17 CITIES,
23 CITY OF LA
NEIGHBORHOODS, AND
4 UNINCORPORATED
COMMUNITIES WITHIN ONE
MILE OF THE LA RIVER
*EXISTEN 17 CIUDADES,
23 VECINDADES EN LA
CIUDAD DE LA, Y CUATRO
4 COMUNIDADES NO
INCORPORADAS DENTRO DE
UNA MILLA DEL RÍO DE LA.***

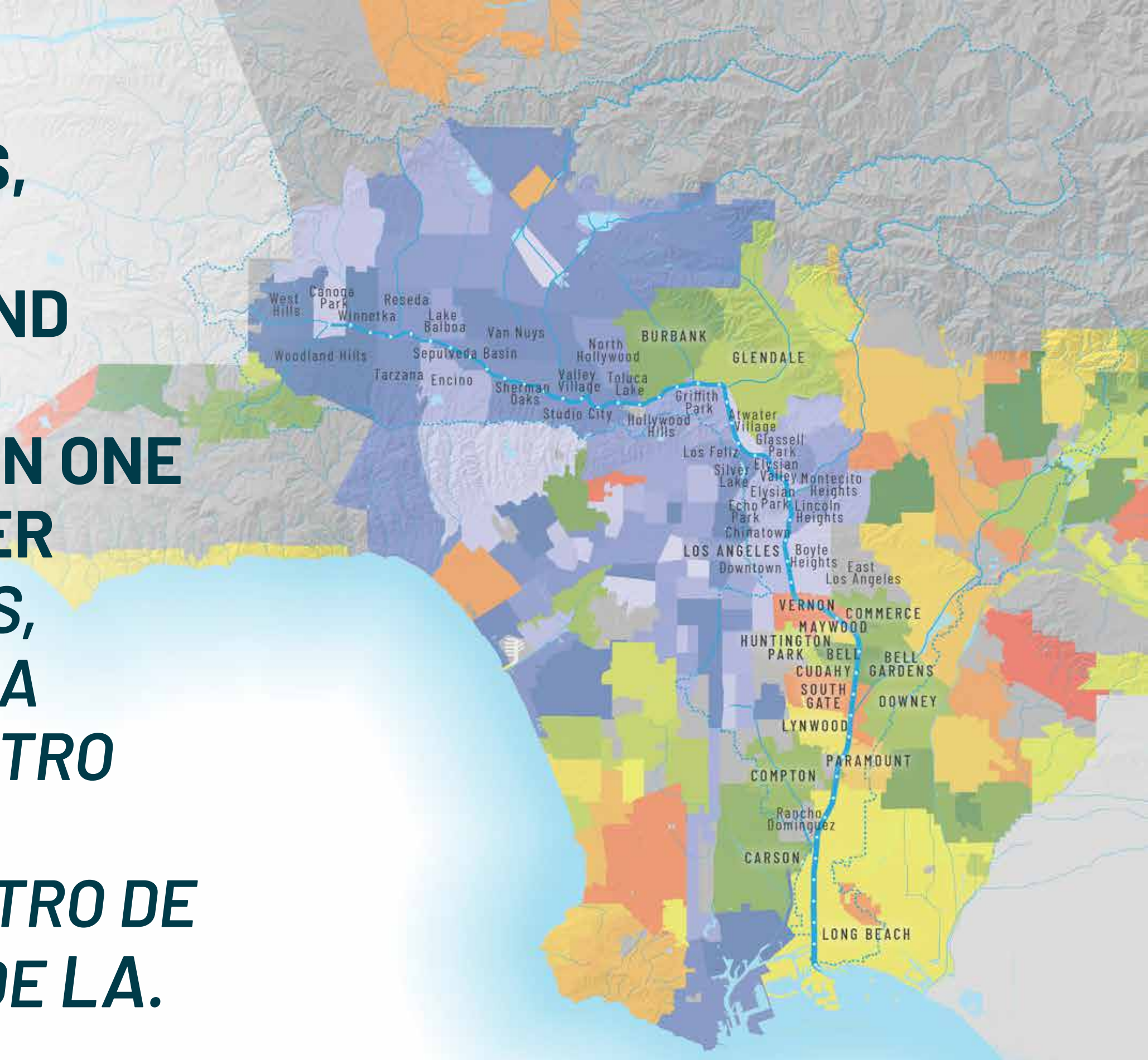

HEADWATERS PAVILION VESTÍBULO DE LA CABECERA DEL RÍO

LOS ANGELES RIVER MASTER PLAN EL PLAN MAESTRO DEL RÍO DE LOS ÁNGELES

PROJECT SITES / SITIOS DEL PROYECTO

Community and Needs Based

Basado en la Comunidad y en sus Necesidades

2021 Target Adoption

Adopción del Objetivo para 2021



For more info, check out: LARiverMasterPlan.org!

¡Para más información favor de visitar la página: LARiverMasterPlan.org!

Source: Los Angeles River Master Plan, in progress, 2021.



Source: Los Angeles River Master Plan, in progress courtesy of LA County Public Works, 2021.

HEADWATERS PAVILION VESTÍBULO DE LA CABECERA DEL RÍO

LA RIVER MASTER PLAN NEEDS ANALYSIS EL PLAN MAESTRO DEL RÍO DE LOS ÁNGELES NECESITA ANÁLISIS

FLOOD RISK REDUCTION
REDUCCIÓN DEL RIESGO DE INUNDACIONES

PARKS
PARQUES

ECOSYSTEMS
ECOSISTEMAS

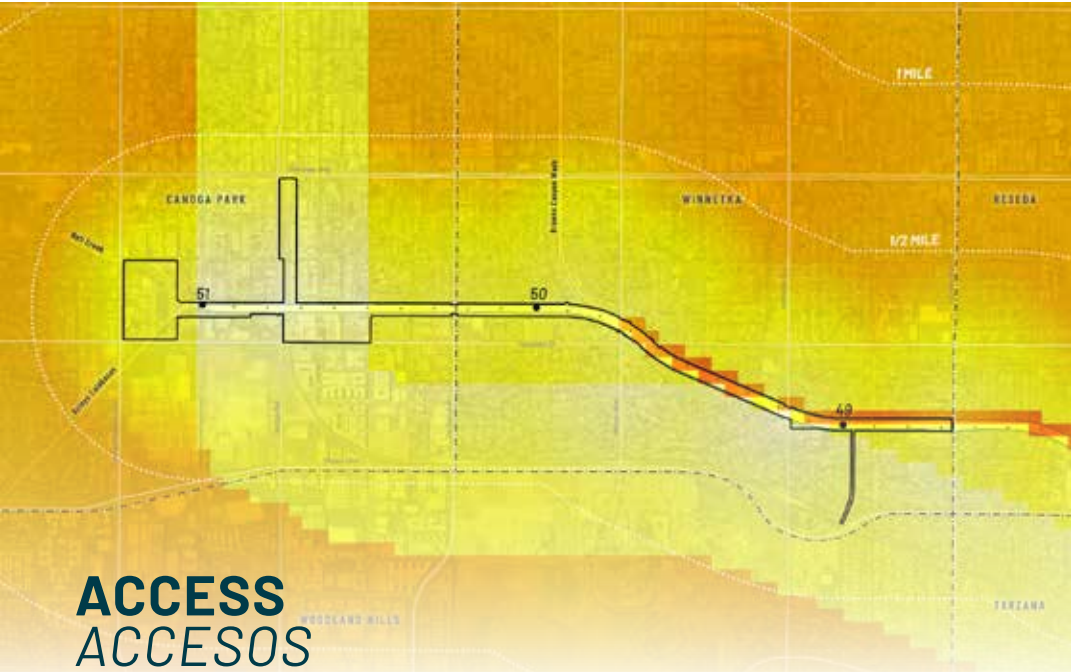

ACCESS
ACCESOS

ARTS AND CULTURE
ARTES Y CULTURA

HOUSING AVAILABILITY
DISPONIBILIDAD DE VIVIENDA

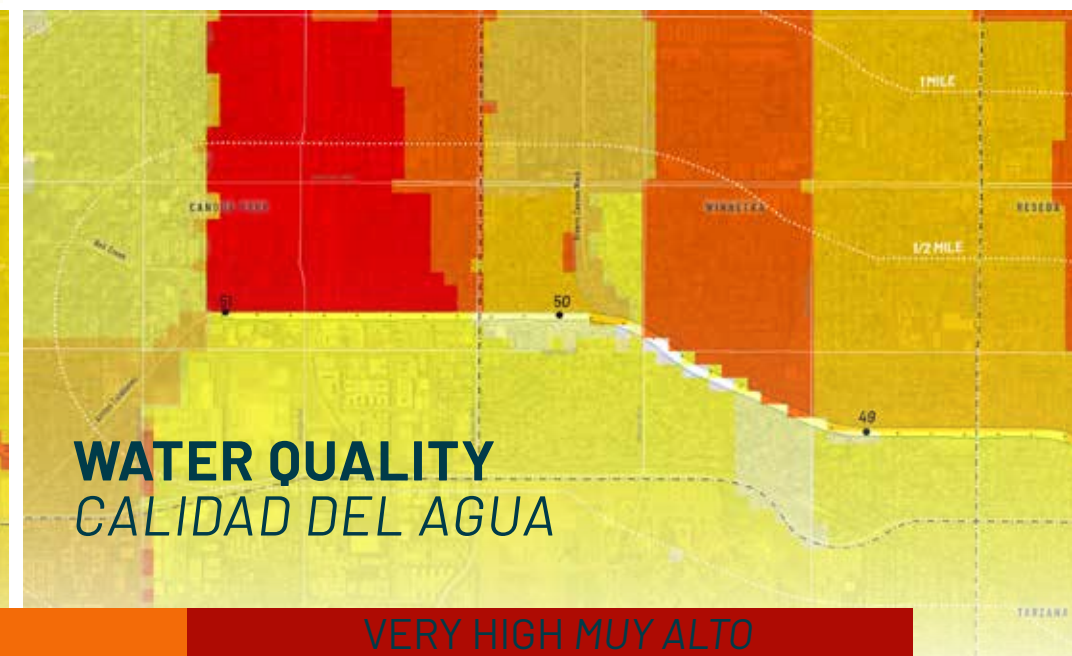
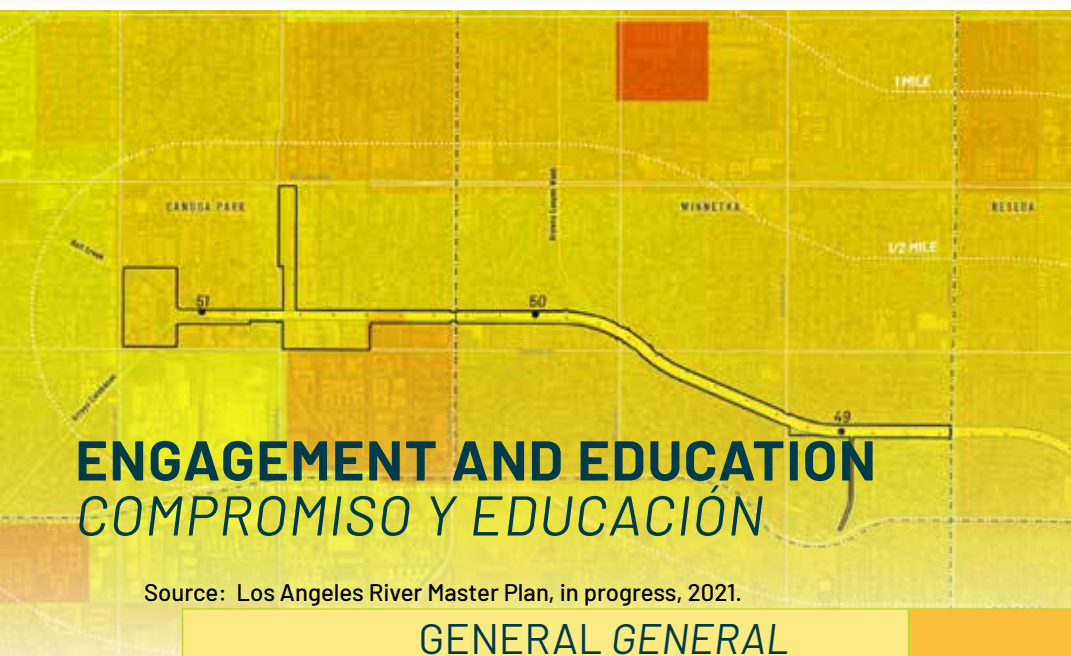

ENGAGEMENT AND EDUCATION
COMPROMISO Y EDUCACIÓN

WATER SUPPLY
SUMINISTRO DE AGUA

WATER QUALITY
CALIDAD DEL AGUA

Source: Los Angeles River Master Plan, in progress, 2021.

GENERAL GENERAL

MODERATE MODERADO

HIGH ALTO

VERY HIGH MUY ALTO

HEADWATERS PAVILION VESTÍBULO DE LA CABECERA DEL RÍO

PARKS NEED / NECESIDADES DEL PARQUE

PARKS NEEDS ASSESSMENT: CITY SUMMARY

EVALUACIÓN DE LAS NECESIDADES DEL PARQUE: RESUMEN DE LA CIUDAD

LA COUNTY RECOMMENDED NUMBER OF ACRES OF PARKS PER 1000 PEOPLE: **4 ACRES**

EL CONDADO DE LOS ANGELES RECOMIENDA EL NÚMERO DE ACRES DE PARQUES POR CADA 1000 PERSONAS: **4 ACRES**

LEGEND / LEYENDA:

--- Neighborhood Boundary / Límites Geográficos del Vecindario

— Site Boundary / Límite del Sitio

Stream/Waterbody / Arroyo/Masa de Agua

PARKS NEED / NECESIDADES DEL PARQUE

Very High / Muy Alta

High / Alta

Moderate / Moderada

Low / Baja

Very Low / Muy Baja

Source: Los Angeles Countywide Comprehensive Parks and Recreation Needs Assessment, 2016

0.5

AVERAGE NUMBER OF ACRES OF PARKS PER 1000 PEOPLE IN HEADWATERS AREA

NÚMERO PROMEDIO DE ACRES DE PARQUES POR CADA 1000 PERSONAS EN EL ÁREA DE LA CABECERA

HEADWATERS PAVILION VESTÍBULO DE LA CABECERA DEL RÍO

SURFACE WATER QUALITY CALIDAD DEL AGUA DE LA SUPERFICIE

PRIORITY AREAS / ÁREAS DE PRIORIDAD

VENTURA COUNTY

LEGEND / LEYENDA:

- Neighborhood Boundary / Límites Geográficos del Vecindario
- Site Boundary / Límite del Sitio
- Stream/Waterbody / Arroyo/Masa de Agua
- 5 (Higher Priority / Mayor Prioridad)
- 1 (Lower Priority / Prioridad Inferior)
- Storm Drains / Desagües Pluviales

Source: LACDPW LSPC Model Input, 2012, <http://dpw.lacounty.gov/wmd/irwmp/>; Geosyntec, 2018 & Los Angeles County Storm Drain System, Los Angeles County GIS Data Portal, 2018

\$300M

ANNUALLY FOR SAFE, CLEAN
WATER IN LA COUNTY

ANUALMENTE PARA AGUA
LIMPIA Y SEGURA EN EL
CONDADO DE LOS ANGELES

PROJECT PRIORITIES PRIORIDADES DEL PROYECTO



- Parks Need / Necesidades del Parque
- Environmental Burden / Carga ambiental



- Eco-zones / Zonas Ecológicas
- Ecosystems / Ecosistemas
- Land Cover / Cubierta de terreno
- Shade / Sombra

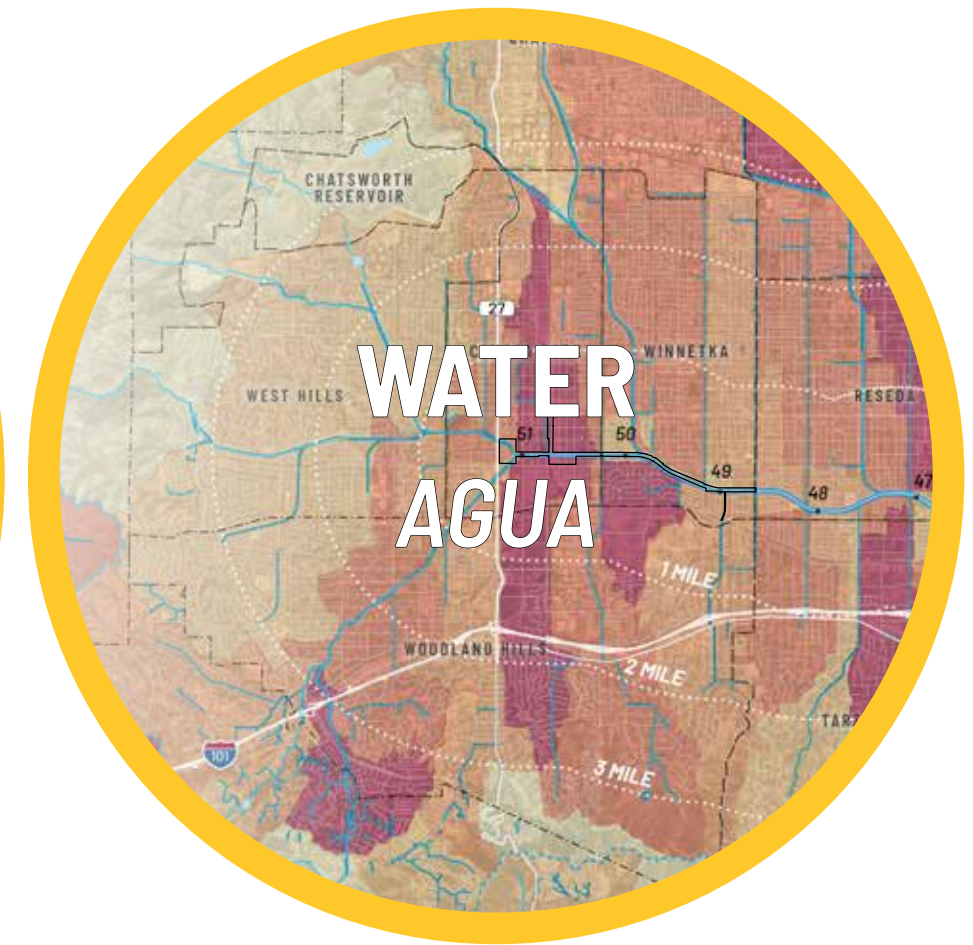

- Surface Water Quality / Calidad del Agua de la Superficie
- Climate and climate change / Clima Y cambio climático
- Flood risk / Riesgo de inundación

Source: Los Angeles Countywide Comprehensive Parks and Recreation Needs Assessment, 2016;
EPA, Level II and III Ecoregions of the Continental United States, 2013;
LACDPW LSPC Model Input, 2012, <http://dpw.lacounty.gov/wmd/irwmp/>; Geosyntec, 2018 & Los Angeles County Storm Drain System, Los Angeles County GIS Data Portal, 2018.

THRIVING IN PLACE STRATEGY

ESTRATEGIA DE PROSPERAR EN EL LUGAR

- LA County is committed to investing in historically underserved communities while mitigating the effects of displacement and engaging the local community and promoting equity.
El Condado de Los Ángeles está comprometido a invertir en comunidades desatendidas mientras mitiga los efectos del desplazamiento e involucre a la comunidad local y promueve la equidad.



Source: LA County Public Works, 2021.

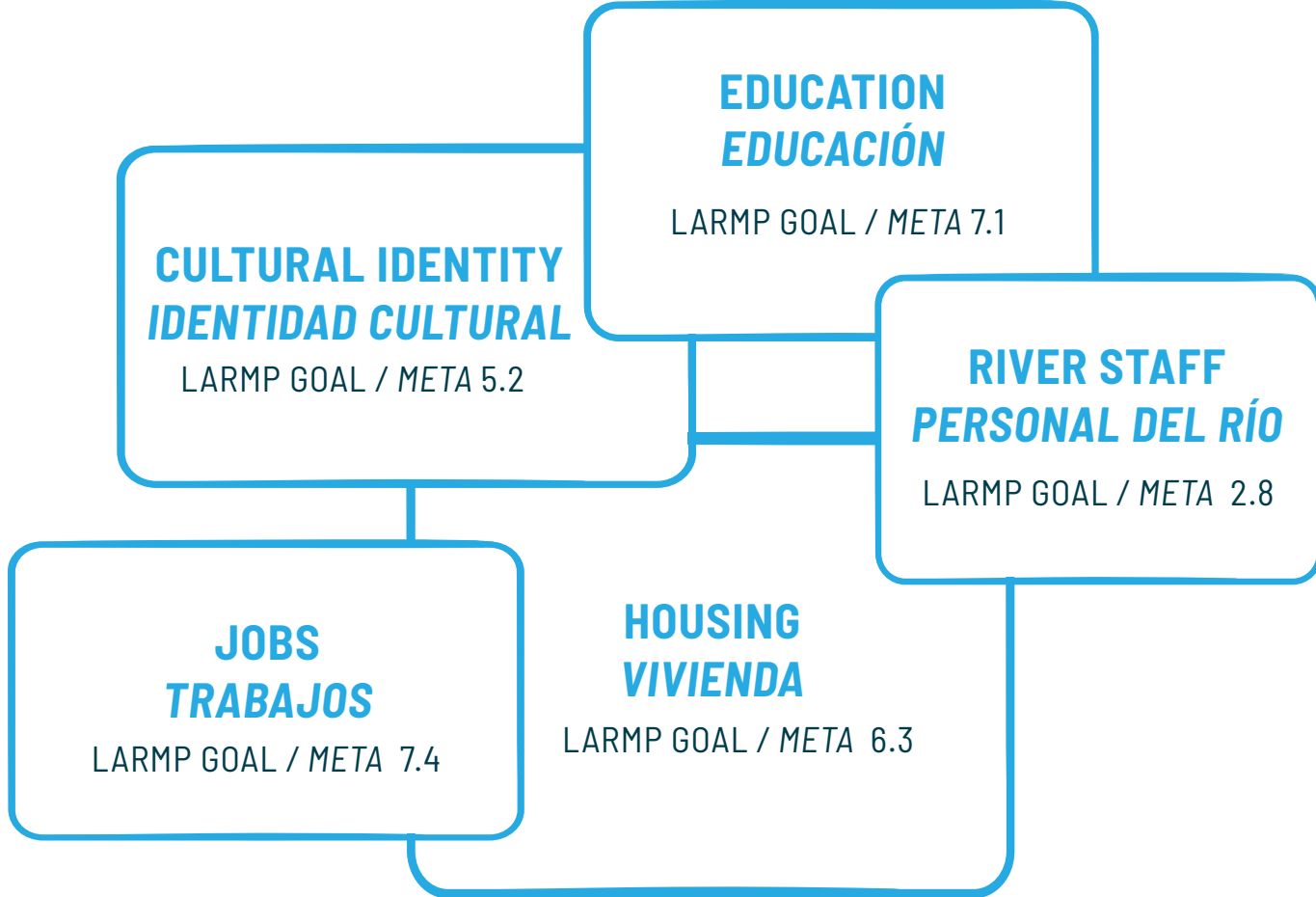

Source: LA River Master Plan, 2021

For more info, check out: LARiverMasterPlan.org!
iPara más información favor de visitar la página: LARiverMasterPlan.org!

HEADWATERS PAVILION VESTÍBULO DE LA CABECERA DEL RÍO

RIVER STAFF / SAFETY AND MAINTENANCE *PERSONAL DEL RÍO / SEGURIDAD Y MANTENIMIENTO*



Source: Used by permission from Downtown Seattle Association, 2017.



Source: Used by permission from Dallas Park and Recreation, 2017.

Pilot program coming to this stretch of the river in 2022.
Programa piloto que llegará a este tramo del río en el 2022.



LOS ANGELES CITY
COUNCIL DISTRICTS

Source: LA County GIS Data Portal, Supervisorial District Boundaries, 2011.

A community engagement event featuring several informational posters. One poster asks "WHAT WOULD YOU DO WITH THE LOW FLOW WATER IN THE RIVER?" and another is titled "PARK NEED" with a sub-heading "INCREASING PARK ACREAGE FOR 1,000 RESIDENTS BY LOCALITY". The background shows people interacting with the displays. A sign with the number "8" is visible in the top left corner. The entire image has an orange tint.

COMMUNITY ENGAGEMENT COMPROMISO COMUNITARIO

WHAT WE HEARD: COMMUNITY INPUT

LO QUE ESCUCHAMOS: APORTE COMUNITARIO

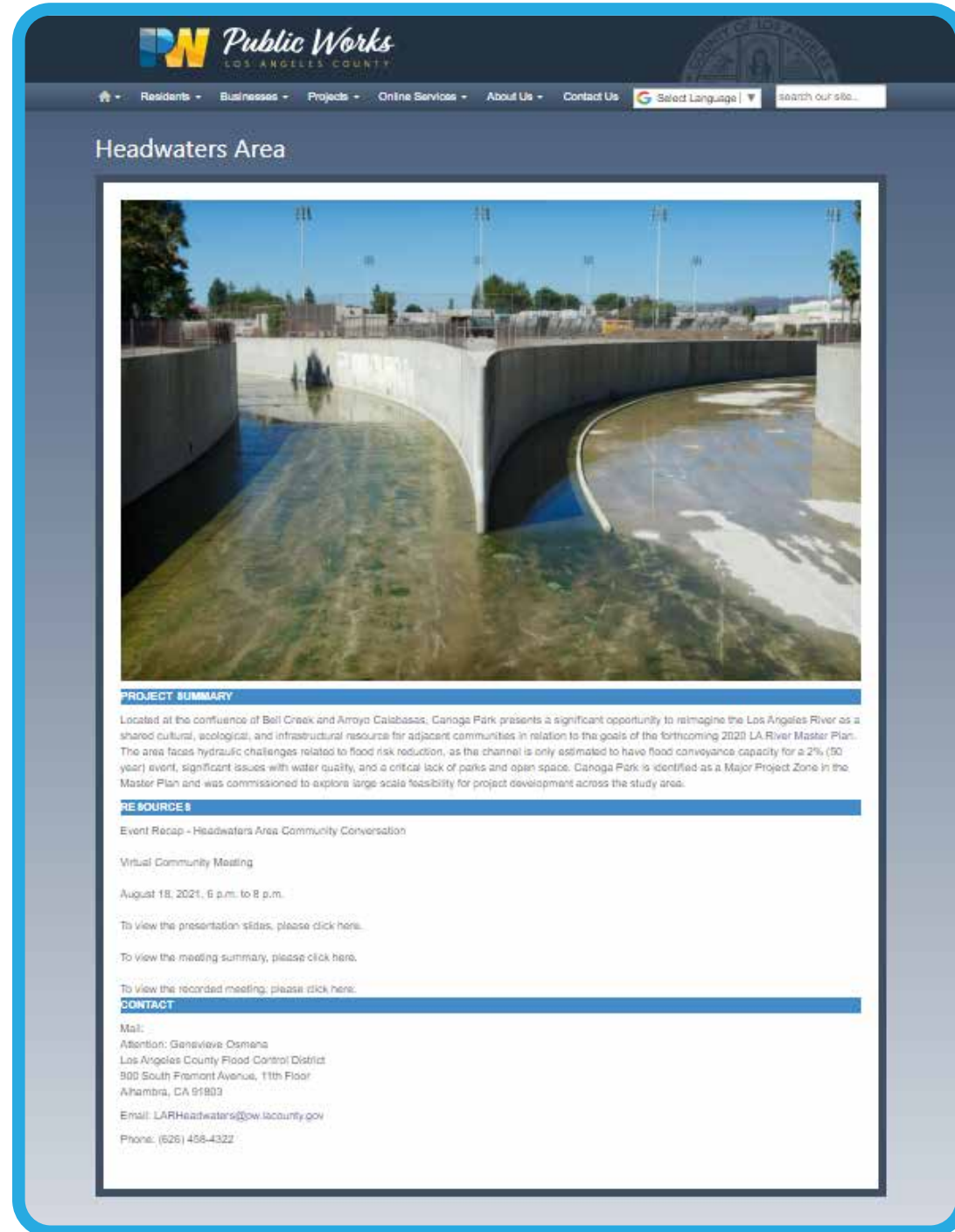

- **More park space**
Más Espacio de Parque
- **Better access to the LA River trail**
Mejor Acceso al sendero del Río LA
- **Interest in learning more about the science and ecology of the LA River and its watershed**
Interés en aprender más sobre la ciencia y la ecología del río Los Ángeles y su cuenca
- **Better connections for bicycles**
Mejores conexiones para bicicletas
- **A safe and comfortable space to visit**
Un espacio seguro y comfortable para visitar
- **Connections to nature**
Conexiones con la naturaleza
- **Restrooms and drinking fountains**
Baños y bebederos de agua

WHAT WE HEARD: COMMUNITY INPUT LO QUE ESCUCHAMOS: APORTE COMUNITARIO



**COUNTY-WIDE
OPEN HOUSES
2019**

*APERTURA EN TODO
EL CONDADO
2019*

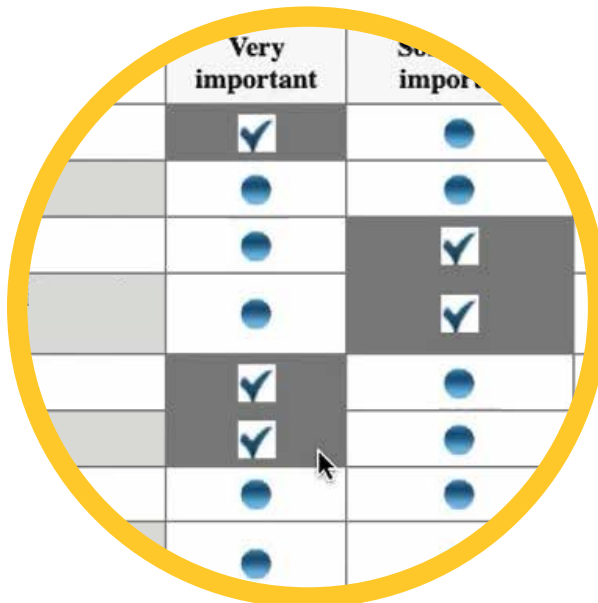

**DIGITAL PUBLIC
ENGAGEMENT TOOL
AUGUST - OCTOBER 2021**

*HERRAMIENTA DIGITAL
DE PARTICIPACIÓN
PÚBLICA
AGOSTO-OCTUBRE 2021*



**VIRTUAL MEETING
AUGUST 2021**

*REUNIÓN VIRTUAL
AGOSTO 2021*



**VIRTUAL MEETING
NOVEMBER 2021**

*REUNIÓN VIRTUAL
NOVIEMBRE 2021*



**CPHS WORKSHOP
JANUARY 2022**

*TALLER CPHS
ENERO 2022*

WHAT WE HEARD: COMMUNITY INPUT

LO QUE ESCUCHAMOS: APORTE COMUNITARIO

DIGITAL PUBLIC ENGAGEMENT TOOL: SURVEY - 500 RESPONSES
HERRAMIENTA DIGITAL DE PARTICIPACIÓN PÚBLICA: ENCUESTA - 500

WHAT RESPONDENTS WOULD INCLUDE TO CHANGES TO THE LA RIVER

QUE ES LO QUE LOS ENCUESTADOS INCLUIRÍAN EN LOS CAMBIOS AL RÍO LA



Source: Digital Public Engagement Tool: Survey interim tables-Audience Net, 2021.

WHAT WE HEARD: COMMUNITY INPUT

LO QUE ESCUCHAMOS: APORTE COMUNITARIO

DIGITAL PUBLIC ENGAGEMENT TOOL: SURVEY - 500 RESPONSES

HERRAMIENTA DIGITAL DE PARTICIPACIÓN PÚBLICA: ENCUESTA - 500

ACTIVITIES THAT RESPONDENTS WOULD PARTICIPATE IN MORE IF THEIR COMMUNITY HAD THE SPACE
ACTIVIDADES EN LAS QUE LOS ENCUESTADOS PARTICIPARÍAN MÁS SI SU COMUNIDAD TUVIERA EL ESPACIO

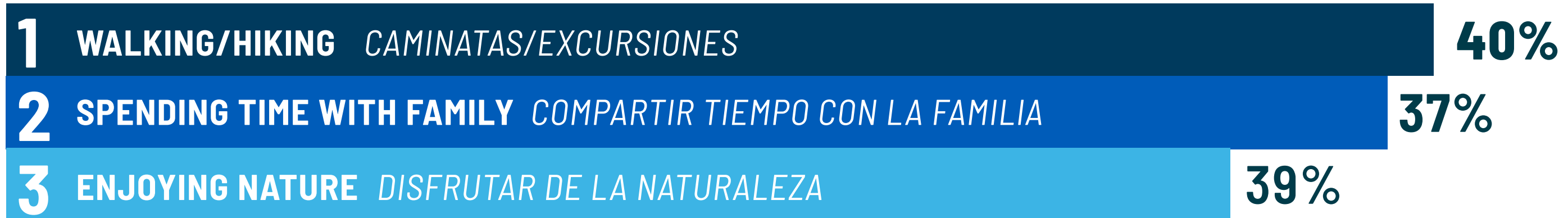

HEADWATERS PAVILION VESTÍBULO DE LA CABECERA DEL RÍO

WHAT WE HEARD: COMMUNITY INPUT *LO QUE ESCUCHAMOS: APORTE COMUNITARIO*

HAP COMMUNITY MEETING #2 (NOVEMBER 16, 2021)

REUNIÓN COMUNITARIA HAP #2 (16 DE NOVIEMBRE, 2021)

NATURE / NATURALEZA
INDIGENOUS HISTORIES / HISTORIAS INDÍGENAS
HISTORY OF THE LA RIVER / HISTORIA DEL RÍO LA
COMMUNITY PRIDE / ORGULLO COMUNITARIO

WHAT WE HEARD: COMMUNITY INPUT

LO QUE ESCUCHAMOS: APORTE COMUNITARIO

HAP COMMUNITY MEETING #2 (NOVEMBER 16, 2021)

REUNIÓN COMUNITARIA HAP #2 (16 DE NOVIEMBRE, 2021)

What would you like this civic artwork to do?
¿Qué desea que la obra de arte cívica realice?

Describe your desires for the future civic artwork.
Describa sus deseos para una obra de arte cívica en el futuro.

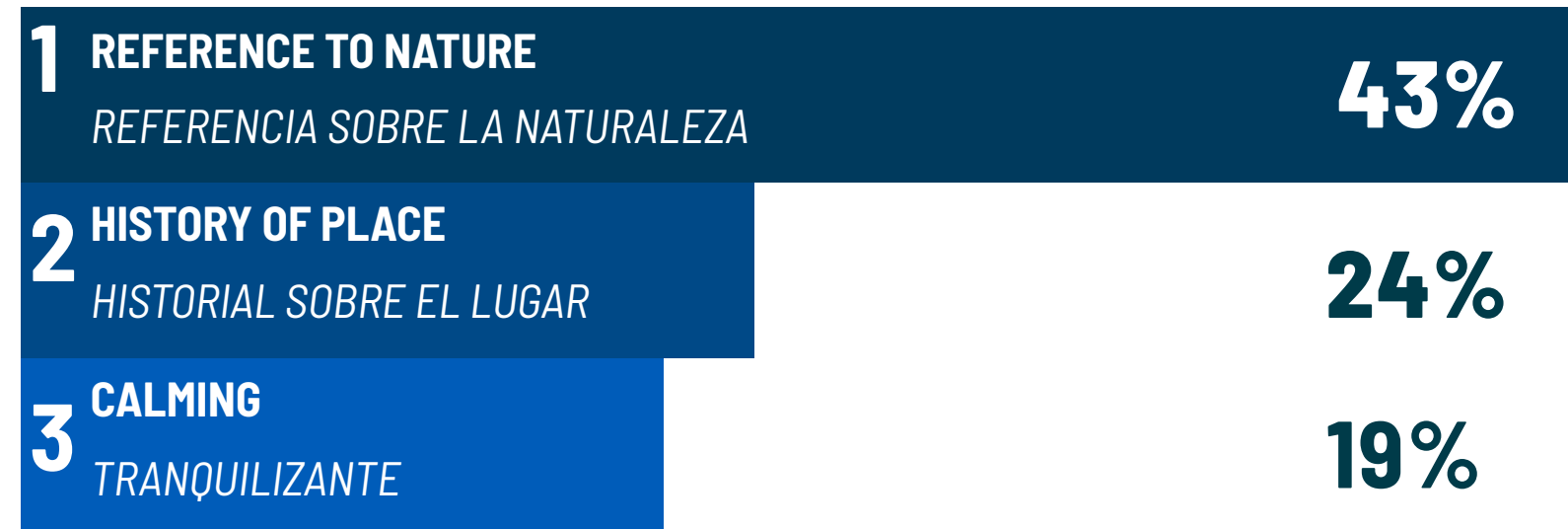

TOP 3 RESPONSES FOR EACH QUESTION / LAS TRES MEJORES RESPUESTAS PARA CADA PREGUNTA

WHAT WE HEARD: COMMUNITY INPUT

LO QUE ESCUCHAMOS: APORTE COMUNITARIO

DIGITAL PUBLIC ENGAGEMENT TOOL: SURVEY - 500 RESPONSES

HERRAMIENTA DIGITAL DE PARTICIPACIÓN PÚBLICA: ENCUESTA - 500

OPEN-ENDED QUESTIONS ABOUT COMMUNITY AND HISTORIC RELATIONSHIPS TO THE LAND

PREGUNTAS SIN RESPUESTAS FIJAS SOBRE LAS RELACIONES COMUNITARIAS E HISTÓRICAS SOBRE EL TERRENO

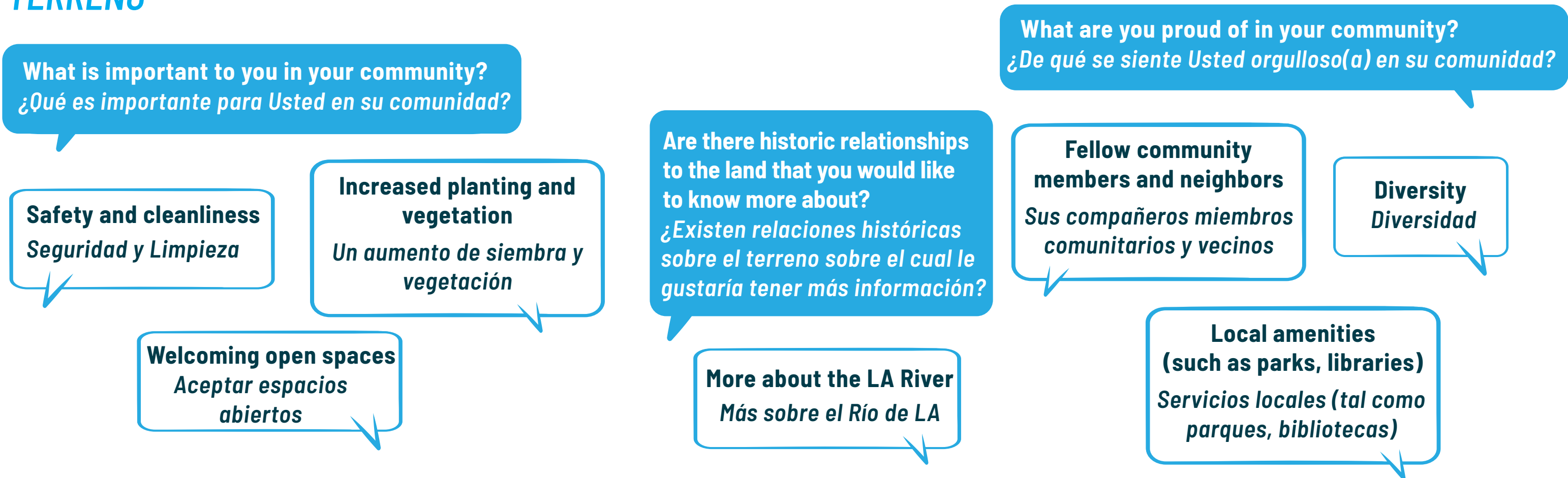

An architectural rendering of the Headwaters Pavilion, featuring a long, low-profile building with a series of vertical fins. A walkway with a railing runs along the front of the building, where several people are walking. The scene is set outdoors with trees and a utility pole in the background. The entire image is overlaid with a semi-transparent orange filter.

HEADWATERS PAVILION

VESTÍBULO DE LA CABECERA DEL RÍO

HEADWATERS PAVILION VESTÍBULO DE LA CABECERA DEL RÍO

HEADWATERS PAVILION VESTÍBULO DE LA CABECERA DEL RÍO



**HEADWATERS
PAVILION
VESTÍBULO DE LA
CABECERA DEL RÍO**

PARK STATISTICS ESTADÍSTICAS DEL PARQUE

0.5

**AVERAGE ACRES PER 1000 PEOPLE
IN THE HEADWATERS AREA**

ACRES PROMEDIO POR CADA 1000 HABITANTES EN
EL ÁREA DE LA CABECERA DEL RÍO

4

**LA COUNTY RECOMMENDED NUMBER OF ACRES OF
PARKS PER 1000 PEOPLE**

EL CONDADO DE LOS ÁNGELES RECOMENDÓ EL
NÚMERO DE ACRES POR CADA 1000 HABITANTES

- LA River and Tributaries / Río de Los Angeles y Tributarios
- LA River Landside ROW / Río de Los Angeles y Fila de Deslizamiento
- River Miles (0.10 mi) / Millas del Río (0.10 mi)
- - - Neighborhood Boundary / Límites Geográficos del Vecindario

Source: OLIN, 2021.

HEADWATERS PAVILION VESTÍBULO DE LA CABECERA DEL RÍO

HEADWATERS PAVILION VESTÍBULO DE LA CABECERA DEL RÍO

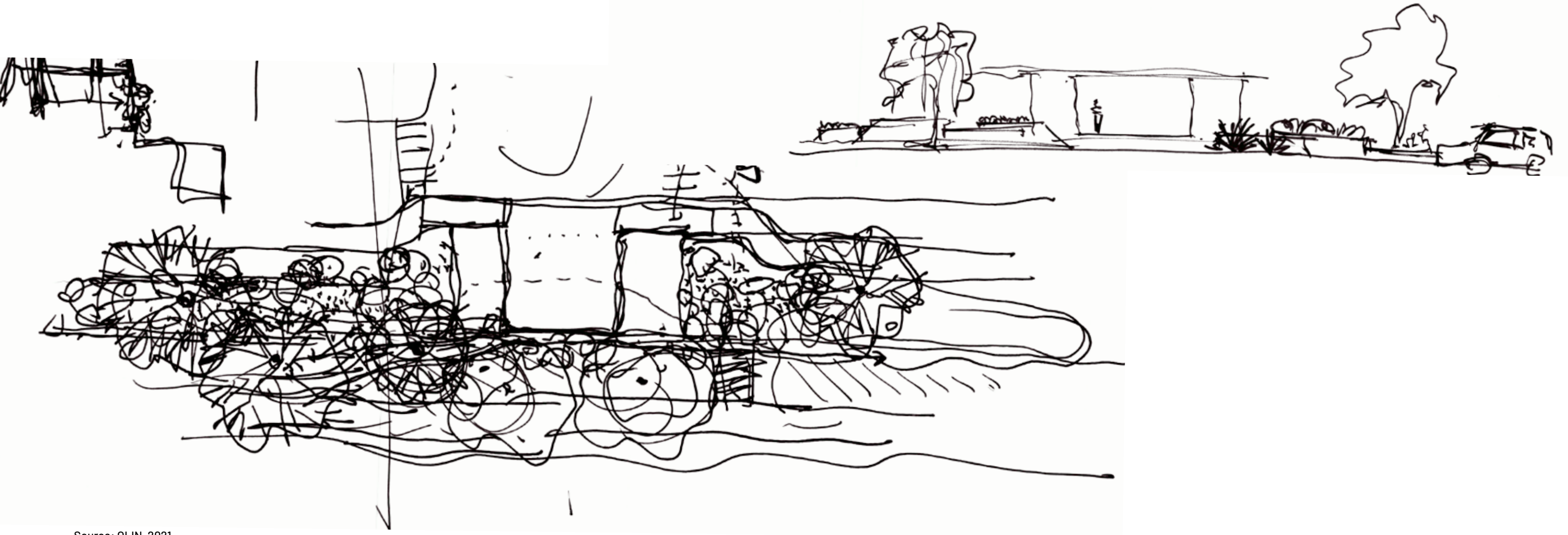

Source: OLIN, 2021.

SITE PLAN PLANO DEL LUGAR



Source: OLIN, 2022

VIEW FROM BASSETT STREET *VISTA DESDE BASSETT STREET*



Source: OLIN, 2022

HEADWATERS PAVILION VESTÍBULO DE LA CABECERA DEL RÍO

WATER QUALITY IMPROVEMENTS MEJORAS DE LA CALIDAD DE AGUA

There are 29 acres of land that drain to this location.

Existen 29 acres de terreno que es un desagüe en este lugar

The land is 95% impervious.

El terreno es un 95% impermeable

The water quality design storm is 1.0 inches in 24 hours.

La calidad de agua del diseño de la tormenta es una (1.0) pulgada en 24 horas

The total stormwater runoff during the design event is 2.1 acre-feet with a peak flow rate of 4.0 cubic feet per second.

El total de la escorrentía de las aguas pluviales durante el evento del diseño es de 2.1 acre-pies con un índice de flujo pico de 4.0 pies cúbicos por segundo.

The point of discharge to the LA River is at the intersection of Basset St. and Alabama Ave.

El punto de descarga al Río de L.A. ocurre en la intersección de Basset St., y Alabama Ave.

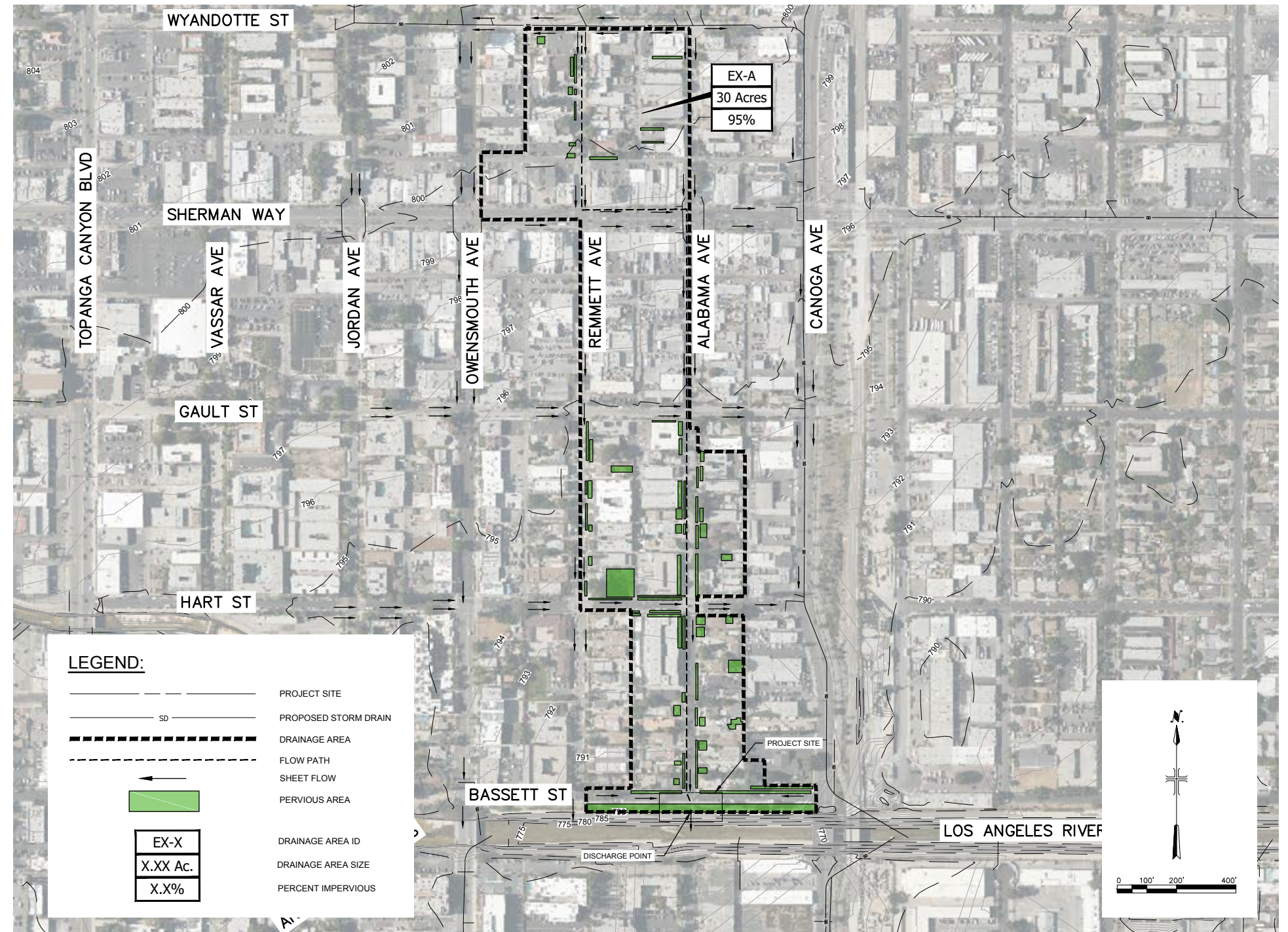

WATER QUALITY IMPROVEMENTS MEJORAS DE LA CALIDAD DE AGUA

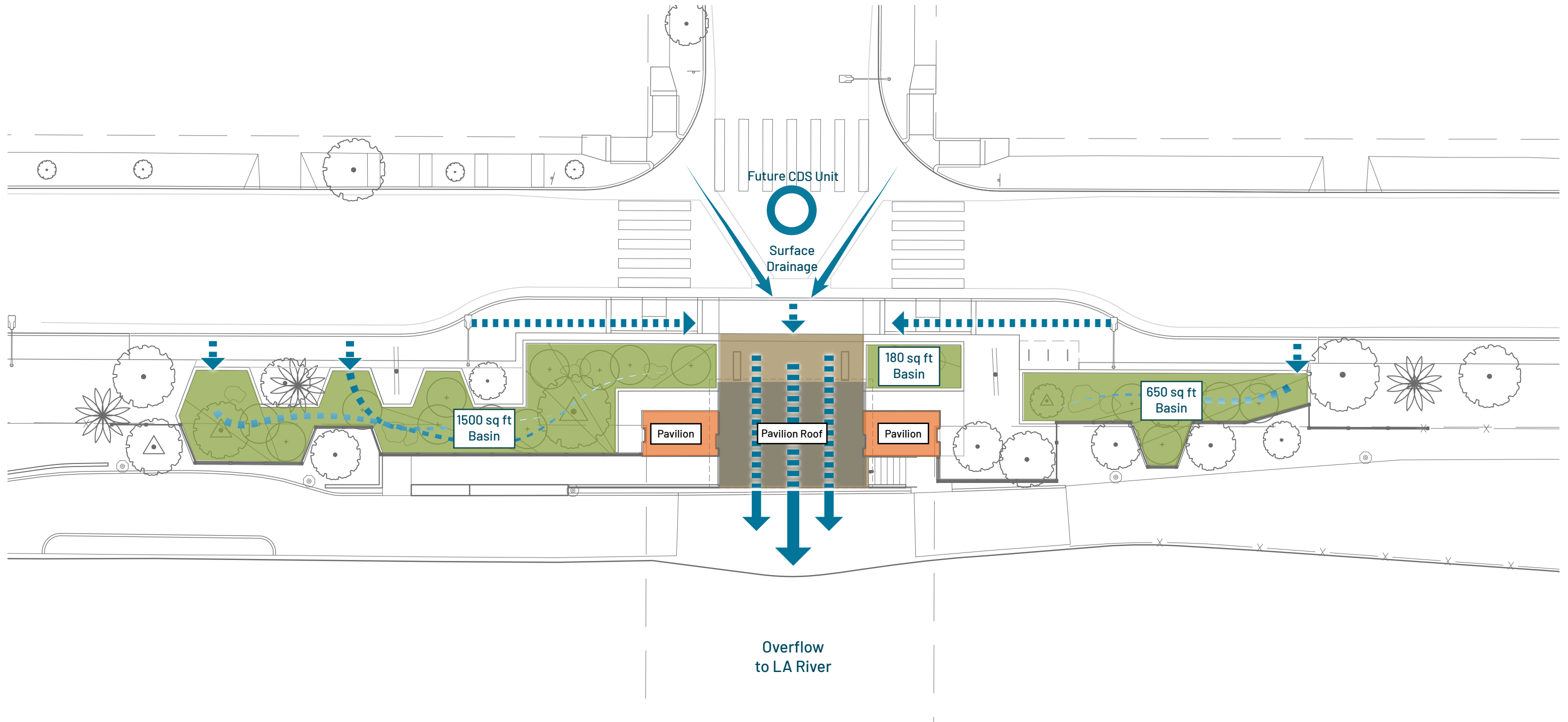

HEADWATERS PAVILION VESTÍBULO DE LA CABECERA DEL RÍO

ARCHITECTURE ARQUITECTURA



ARCHITECTURE ARQUITECTURA

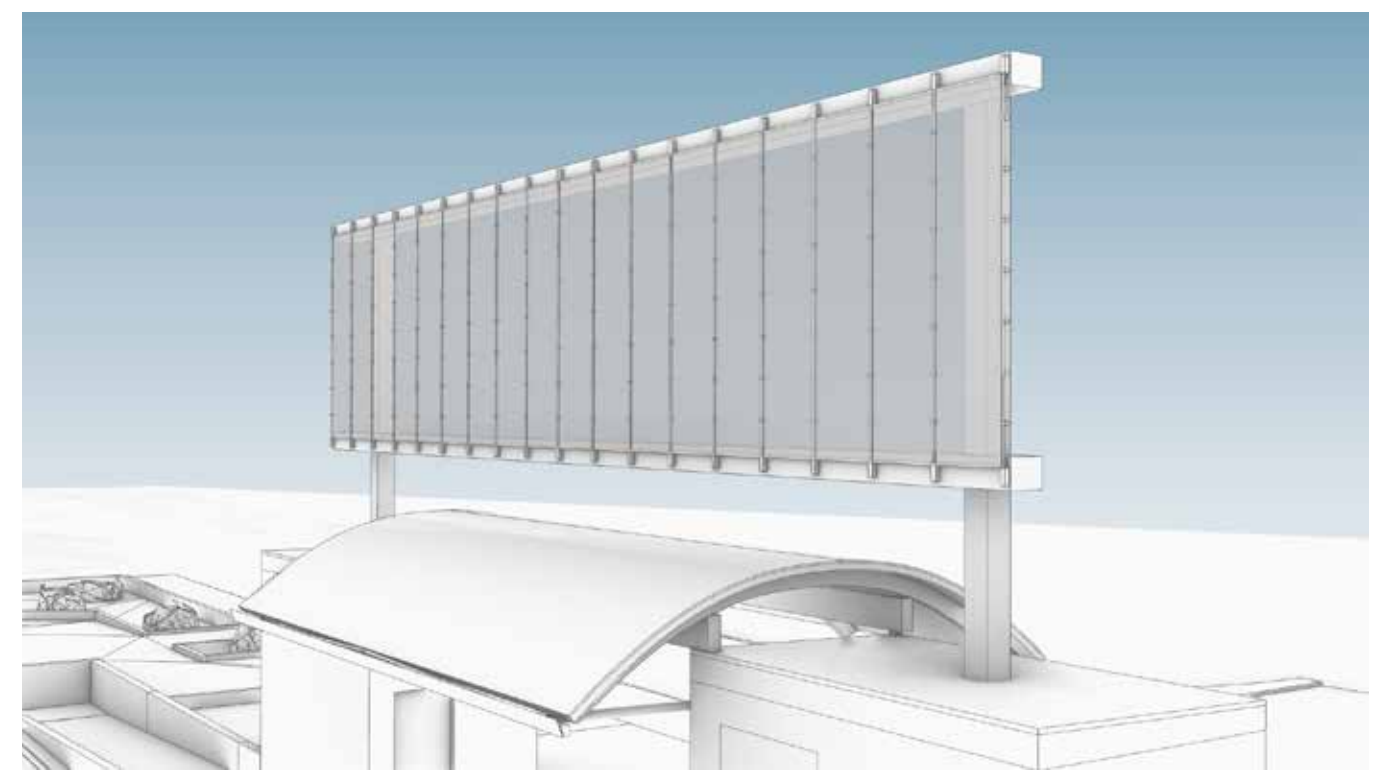
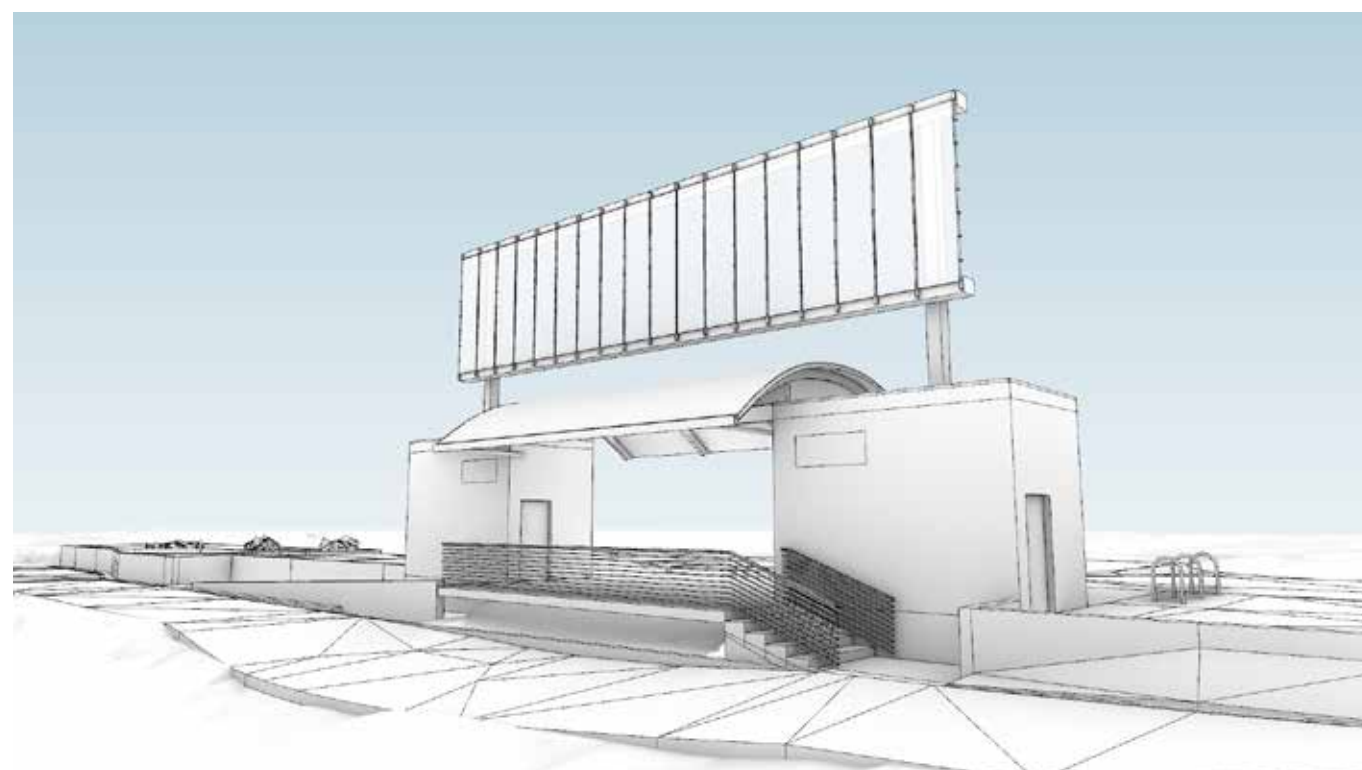
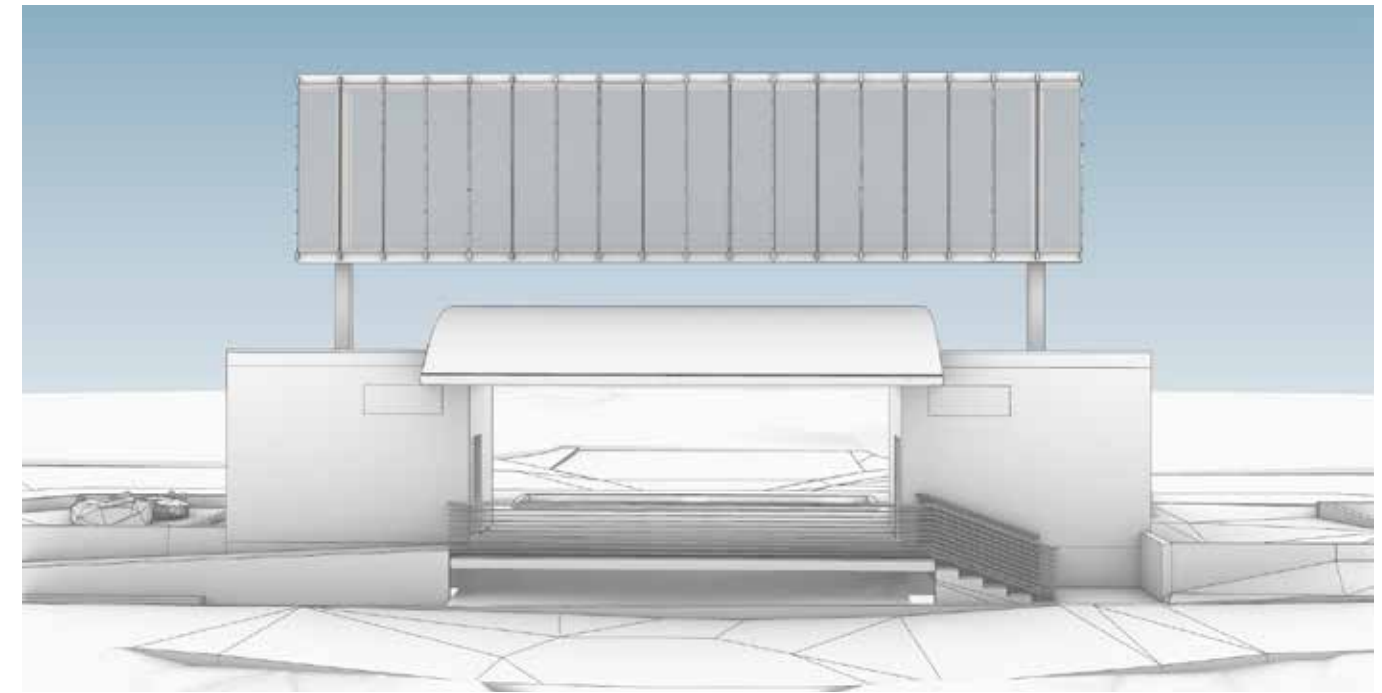
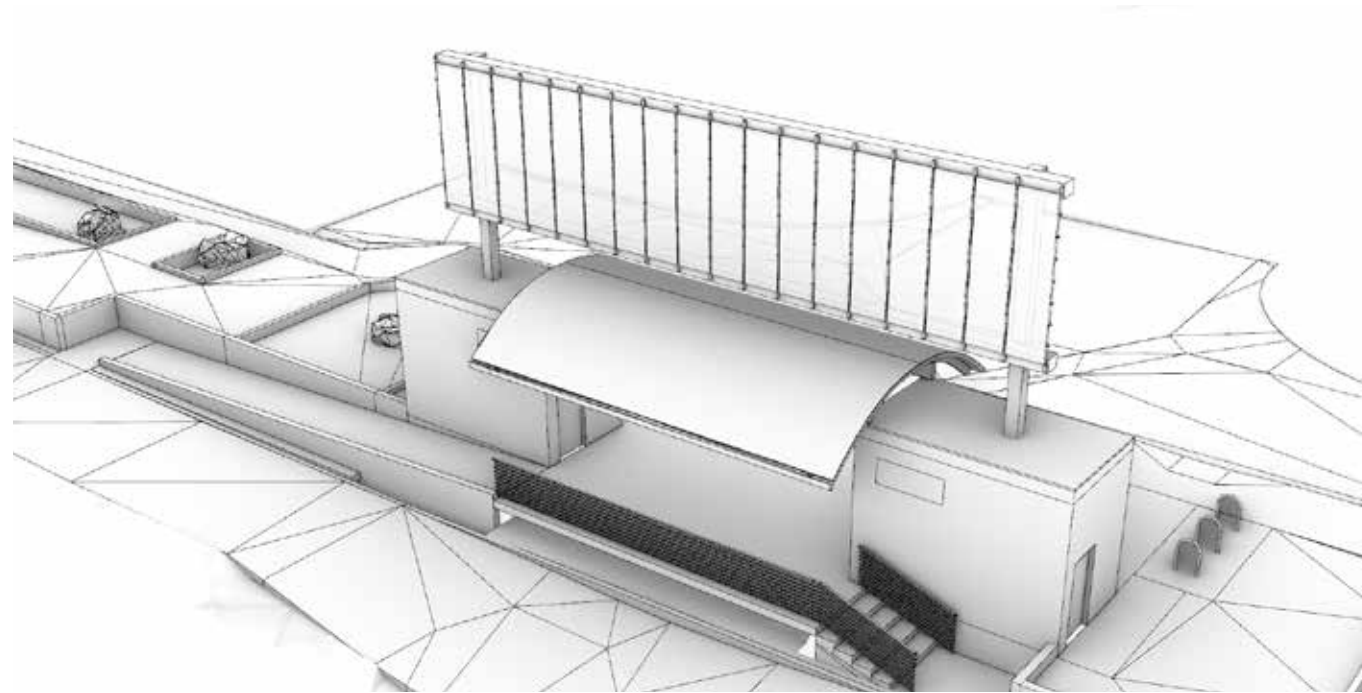

FACADE DESIGN STEPS

PASOS DE LA FACHADA DEL DISEÑO

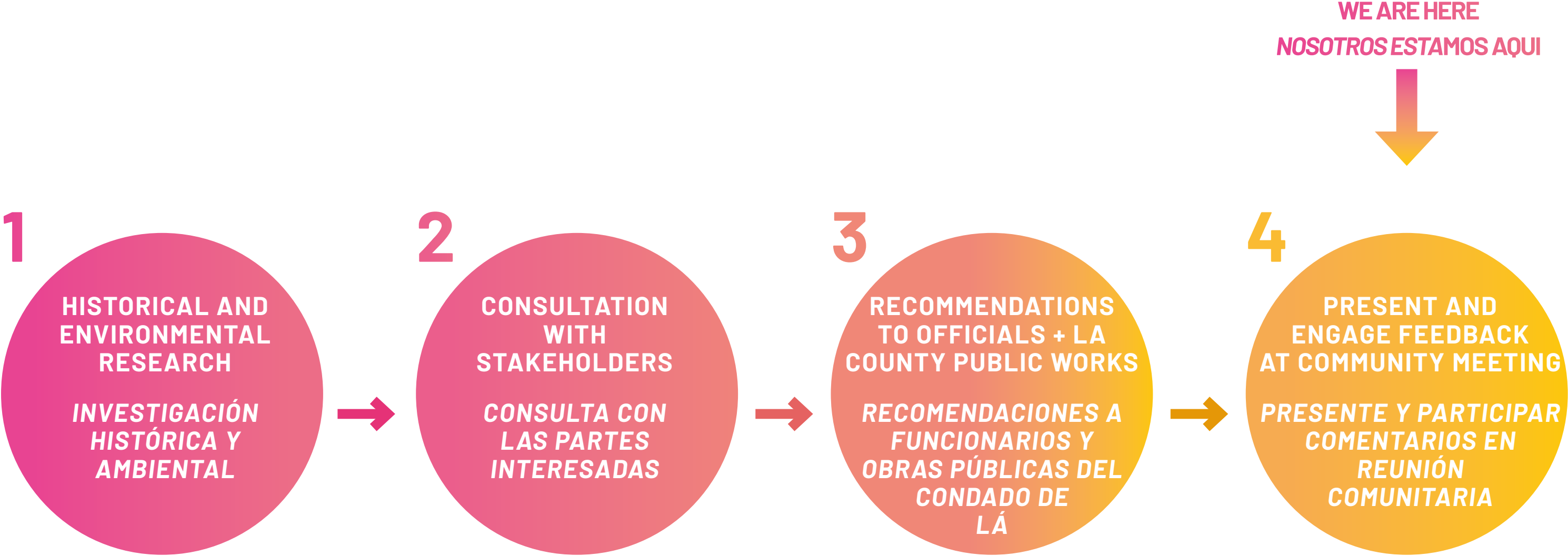

DESIGN GUIDELINES PAUTAS DEL DISEÑO

1. Use historical photographs or printed matter
2. Image size adaptable to size ratio of Main Facade
3. High contrast between elements, and high definition of elements (for woven steel mesh)

1. *Utilice fotografías históricas o material impreso*
2. *Tamaño de la imagen adoptado a la proporción del tamaño de la Fachada Principal*
3. *Alto contraste entre los elementos y los elementos de alta definición (para la malla de tejido de acero)*

HEADWATERS PAVILION VESTÍBULO DE LA CABECERA DEL RÍO

PROPOSED DESIGN / EL DISEÑO PROPUESTO



HEADWATERS PAVILION VESTÍBULO DE LA CABECERA DEL RÍO

PROPOSED DESIGN / EL DISEÑO PROPUESTO



HEADWATERS PAVILION VESTÍBULO DE LA CABECERA DEL RÍO

PLANTING SIEMBRA

PROPOSED PLANTING PALETTE / PALETA DE SIEMBRA PROPUESTA

**PLANT COMMUNITIES /
COMUNIDADES DE PLANTAS**



CHAPARRAL /
CHAPARRAL



DESERT SCRUB DRY MEADOW /
PRADO SECO DE UN ARBUSTO
DEL DESIERTO



COAST LIVE OAK WOODLAND /
EL BOSQUE CON ENCINOS DE LA
COSTA



VALLEY OAK WOODLAND /
EL BOSQUE CON EL ÁRBOL DEL
ROBLE DEL VALLE



CLIMATE ADAPTED TREES /
ÁRBOLES ADOPTADOS AL CLIMA



ALLUVIAL FAN SAGE SCRUB /
ABANICO ALUVIAL DE SALVIA



Prunus ilicifolia ssp. ilicifolia



Heteromeles arbutifolia



Rhus ovata



Frangula californica ssp. californica



Solidago californica



Eriophyllum confertiflorum



Lotus scoparius (Acmispon glaber)



Stipa pulchra



Muhlenbergia rigens



Stipa lepida

Source: LA River Master Plan Appendix Volume I 2021

MATERIALS MATERIALES

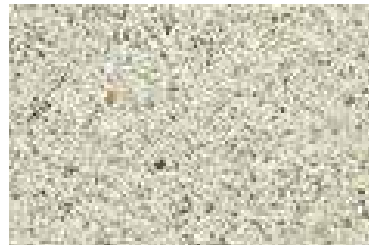

CIP Concrete /
Hormigón In Situ



Stone Fines /
Piedras Finas



Decorative Aggregate /
Piedras Decorativas



Decorative Aggregate /
Piedras Decorativas



Boulder / *Roca*



FENCING CERCADO

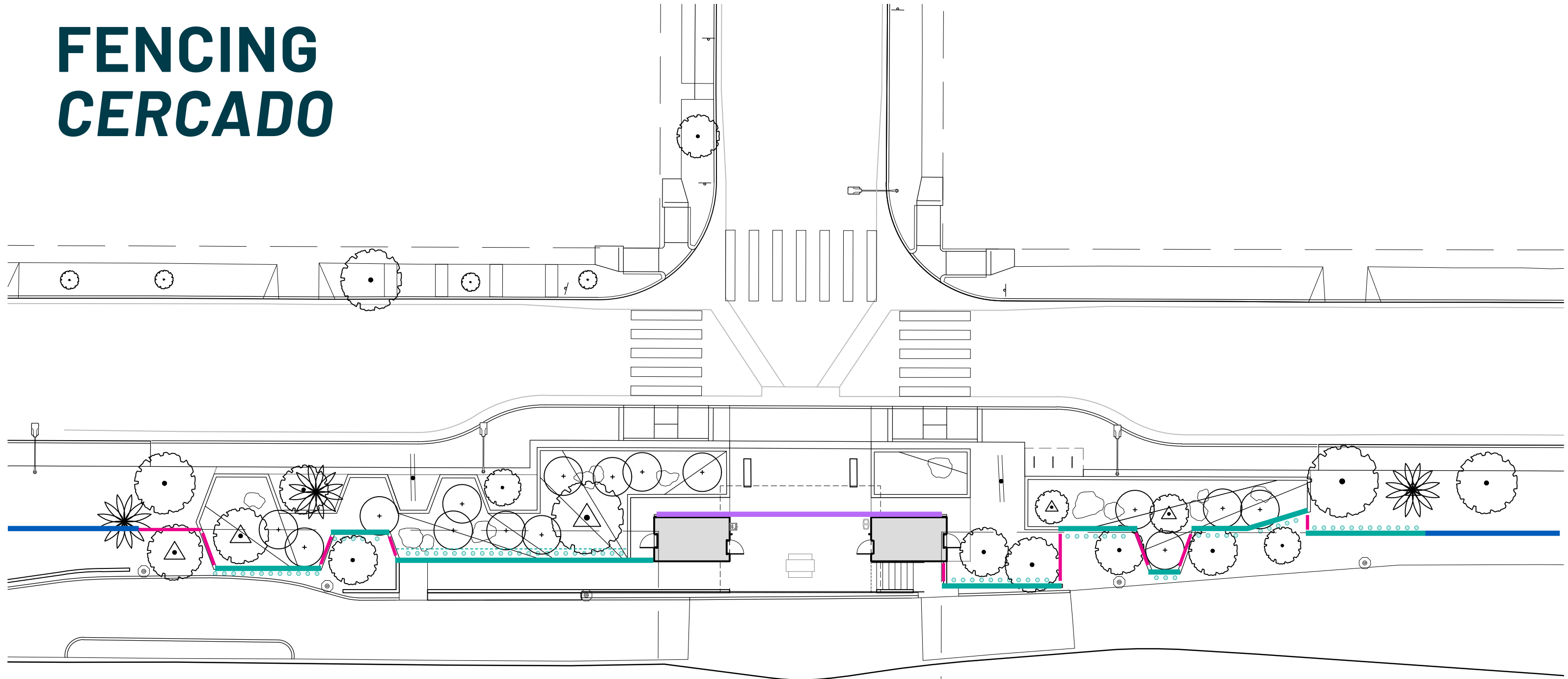

- EXISTING FENCE / CERCA EXISTENTE
- FENCE TYPE A / CERCA TIPO A
- FENCE TYPE B / CERCA TIPO B
- VINES / VIDES
- GATE / VERJAS

HEADWATERS PAVILION VESTÍBULO DE LA CABECERA DEL RÍO



SIGNAGE SEÑALIZACIÓN

SIGN TYPE LEGEND

1	INFORMATIONAL SIGN
2	REGULATORY SIGN
3	CONFIRMATION SIGN
4	DIRECTIONAL SIGN
5	INTERPRETIVE SIGN
6	RIVER MILE MARKER SIGN
7	PAVEMENT MARKING
8	LARGE SCALE ICON GRAPHICS
9	NO DUMPING SIGN
10	ACCESSIBLE DIRECTIONAL
40	ROOM IDENTIFICATION ADA TACTILE & BRAILLE PLAQUE
45	RESTROOM IDENTIFICATION ADA TACTILE & BRAILLE PLAQUE
46	RESTROOM IDENTIFICATION TITLE 24

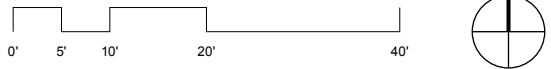
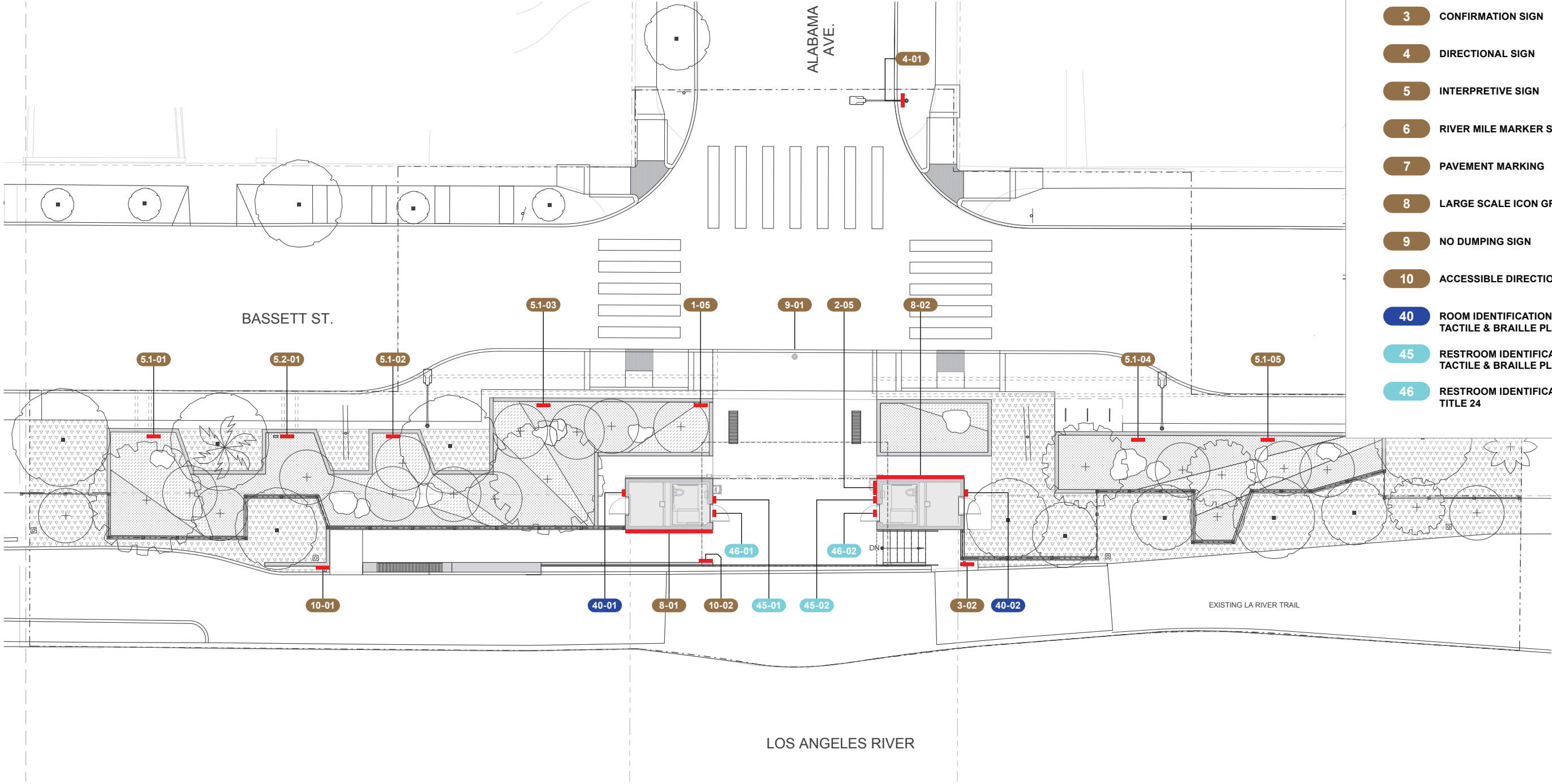

HEADWATERS PAVILION VESTÍBULO DE LA CABECERA DEL RÍO

SIGNAGE SEÑALIZACIÓN

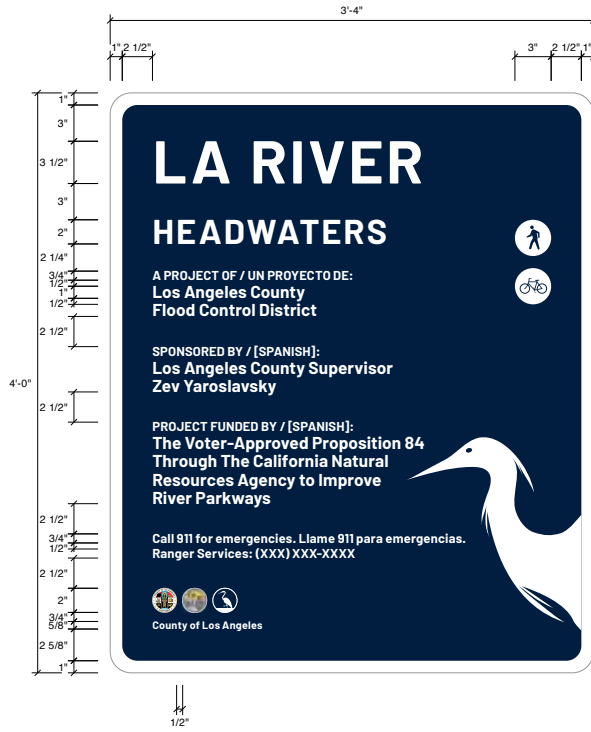

1 INFORMATIONAL SIGN
SCALE: 1 1/2" = 1'-0"

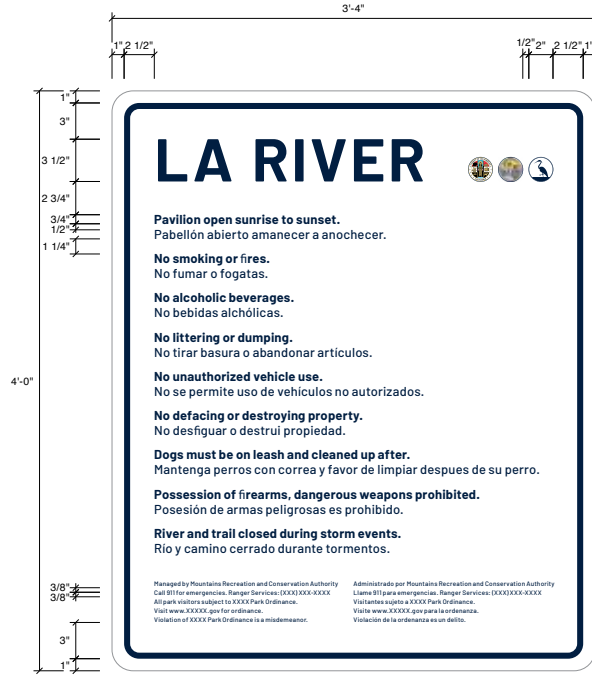

1 REGULATORY SIGN
SCALE: 1 1/2" = 1'-0"

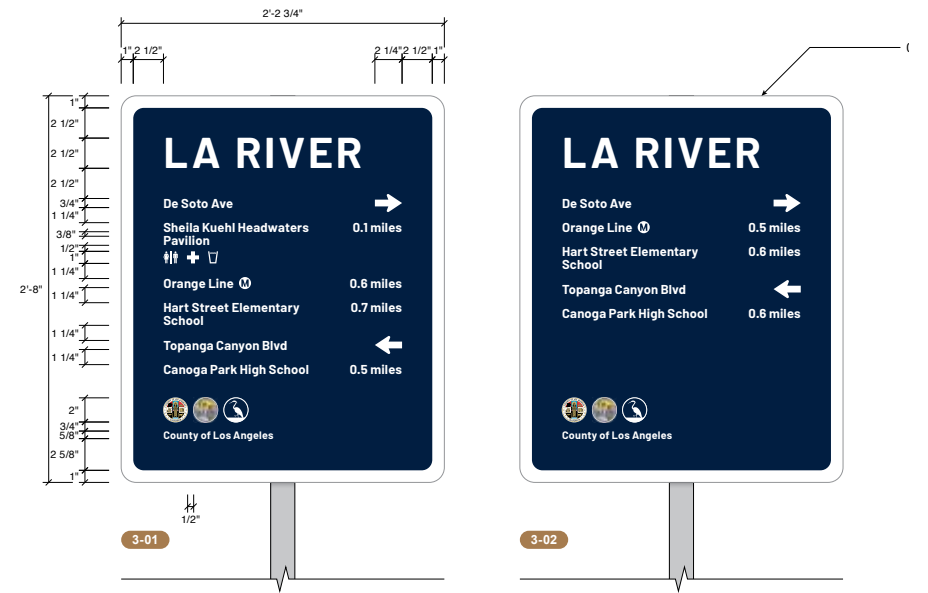

1 CONFIRMATION SIGN
SCALE: 1 1/2" = 1'-0"

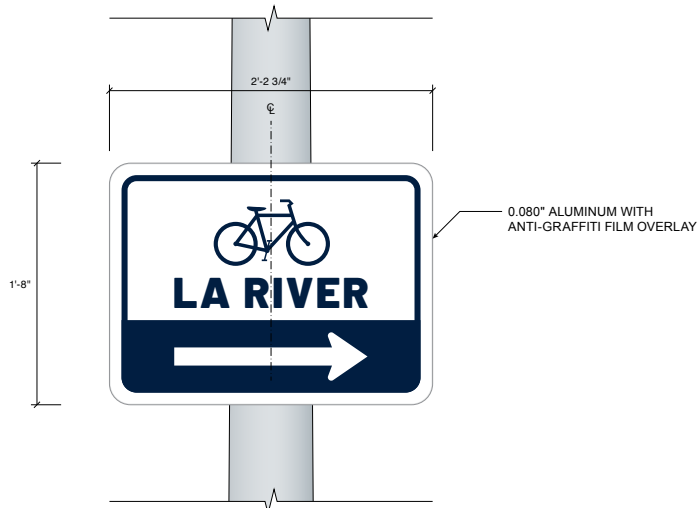

1 DIRECTIONAL SIGN
SCALE: 1 1/2" = 1'-0"

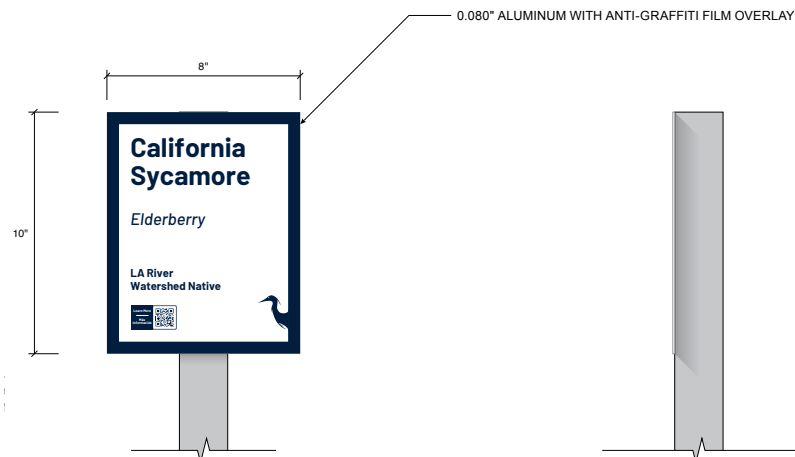

1 INTERPRETIVE SIGN
SCALE: 3" = 1'-0"

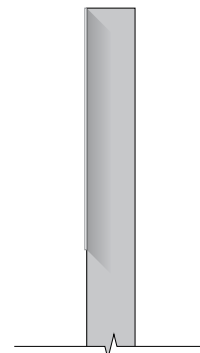

2 SIDE VIEW
SCALE: 3" = 1'-0"

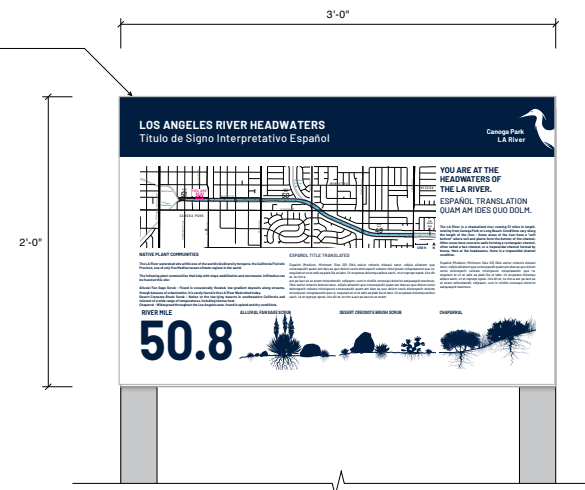

4 INTERPRETIVE SIGN
SCALE: 1 1/2" = 1'-0"

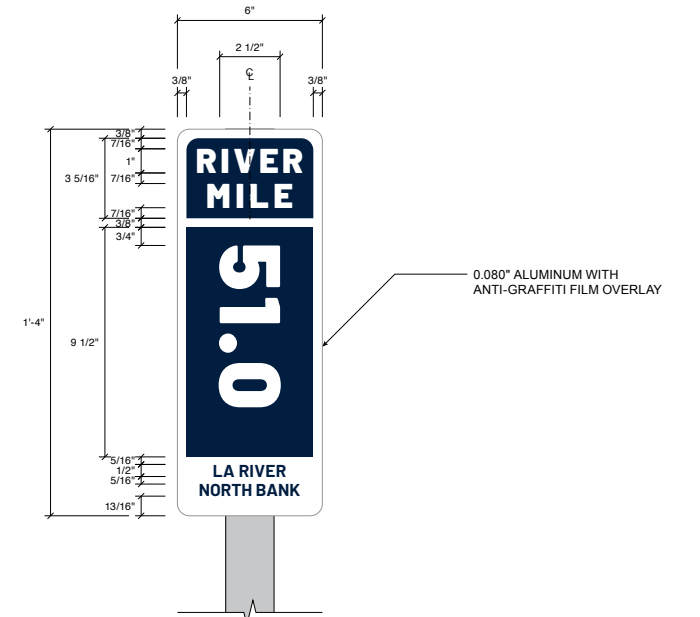

1 RIVER MILE MARKER SIGN
SCALE: 3" = 1'-0"

LIGHTING ILUMINACIÓN

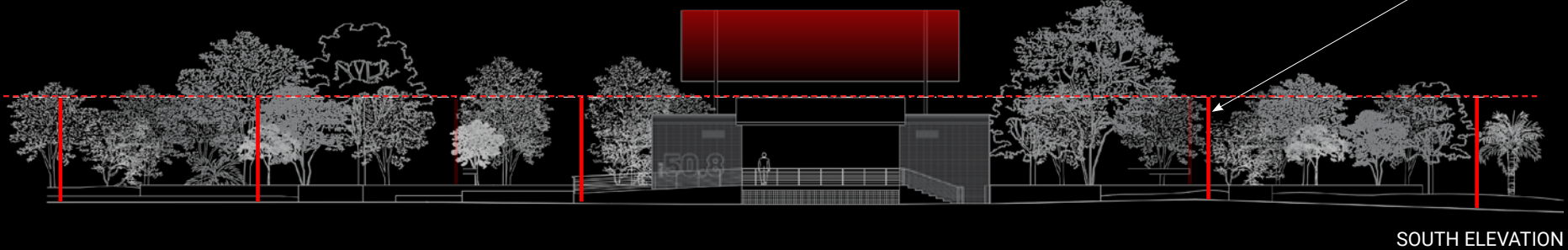

SOUTH ELEVATION

LIGHTING POLE:
TO ILLUMINATE PATH AND STREET

LIGHT POLE REFERENCE MEETING DESIGN GUIDELINES:

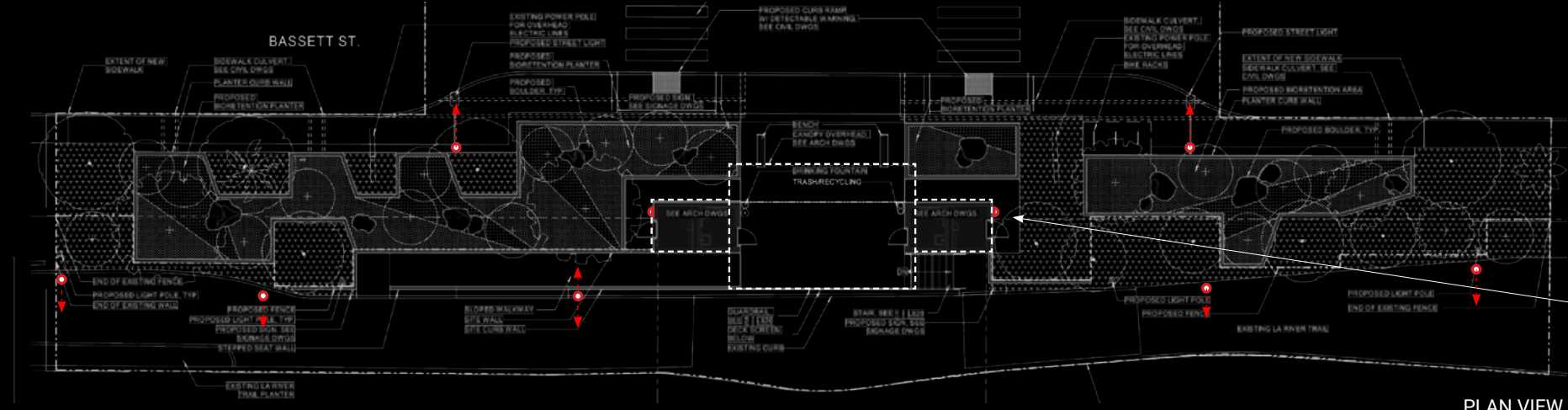

PLAN VIEW

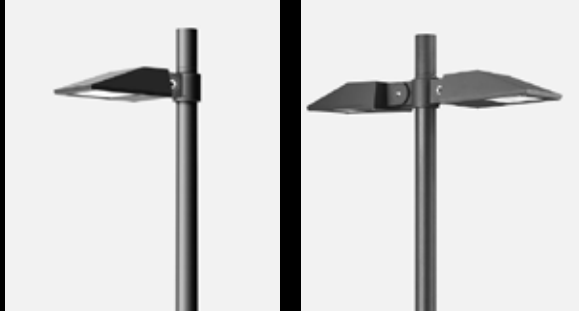

BEGA
ROUND POLE WITH POLE TOP LUMINAIRES
WITH ASSYMETRIC DIRTRIBUTION

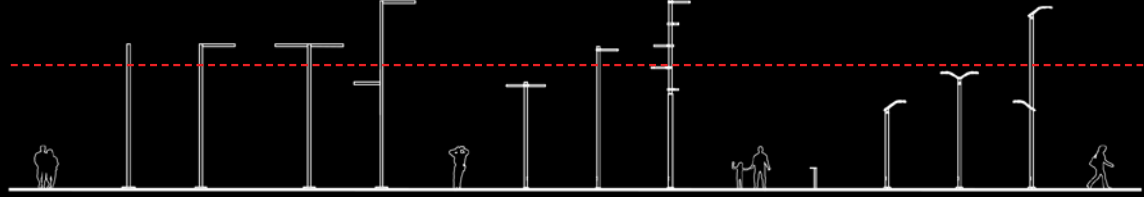

17'-0"
REFERENCE HEIGHT

LA RIVER LIGHT POLE FAMILY
DESIGN GUIDELINES (HEIGHT REFERENCE)

HEADWATERS PAVILION VESTÍBULO DE LA CABECERA DEL RÍO

WE WANT TO HEAR FROM YOU! *¡QUEREMOS ESCUCHARLOS A USTEDES!*

Website pw.lacounty.gov/swp/HeadwatersAreaProject/

Email LARHeadwaters@pw.lacounty.gov

Instagram [@HeadwatersAreaProject](https://www.instagram.com/HeadwatersAreaProject)

Twitter [@HeadwatersArea](https://twitter.com/HeadwatersArea)

Facebook facebook.com/HeadwatersAreaProject

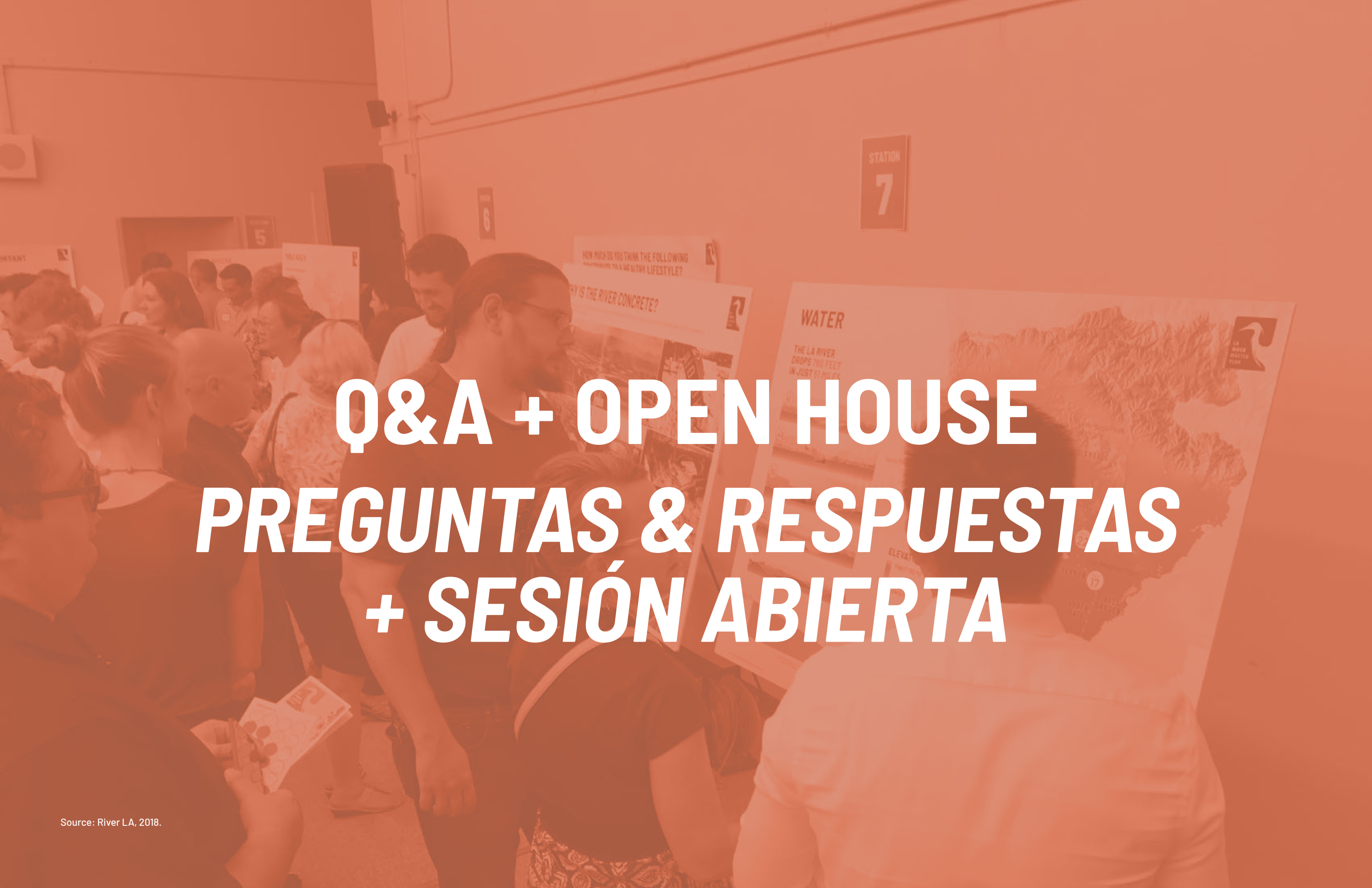

A photograph of a public event, likely a community meeting or open house, with an orange color overlay. People are gathered around informational displays. One display is titled "WATER" and features a map of the Los Angeles River watershed. Another display asks "HOW MUCH DO YOU THINK THE FOLLOWING... ADAPTIVE TO A HEALTHY LIFESTYLE?". A sign on the wall reads "STATION 7".

Q&A + OPEN HOUSE
PREGUNTAS & RESPUESTAS
+ SESIÓN ABIERTA

TALK WITH US!

¡COMUNÍQUESE CON NOSOTROS!

ABOUT PUBLIC WORKS:
WHAT WE DO
*SOBRE OBRAS PÚBLICAS:
LO QUE HACEMOS*

WHERE DO YOU LIVE?
¿DÓNDE VIVE?

HEADWATERS PAVILION
ARCHITECTURE
*VESTÍBULO DE LA
CABECERA DEL RÍO:
ARQUITECTURA*

HEADWATERS PAVILION
SITE FEATURES
*VESTÍBULO DE LA
CABECERA DEL RÍO:
ELEMENTOS EN EL SITIO*

FUN STATION!
*¡ESTACIÓN DE
DIVERSIÓN!*

ABOUT THE LA RIVER
MASTER PLAN
*ACERCA DEL PLAN
MAESTRO DE LA RIVER*

COMMUNITY ENGAGEMENT
COMPROMISO COMUNITARIO

WATER QUALITY
CALIDAD DEL AGUA

HEADWATERS AREA
PROJECT
*PROYECTO DEL ÁREA DE
SOBRE EL ÁREA DE LA
CABECERA DEL RÍO*

TELL US MORE!
¡COMPARTA MÁS!

HEADWATERS PAVILION VESTÍBULO DE LA CABECERA DEL RÍO



INPUT, QUESTIONS, IDEAS?
¿COMENTARIOS, PREGUNTAS, IDEAS?

Contact (Comuníquese con) Genevieve Osmeña
(626) 458-4322

LARHeadwaters@pw.lacounty.gov